

STARK 45



MERCAN
YACHTING

STARK 45

COMMERCIAL BOAT



ESPECIFICACIONES TECNICAS

Eslora	13.85 m
Manga	4.30 m
Calado	0.82 m
Desplazamiento (Seco)	7850 kg
Desplazamiento carga máxima	12120 kg
Capacidad de combustible	1000 lt
Capacidad de agua	450 lt
Capacidad de almacenamiento	150 lt
Máxima potencia de motor	1200 hp
Capacidad de personas	28
Categoría de diseño	C

EQUIPAMIENTO ESTANDAR

- Área de asientos para 26 personas
- 1 asiento del Capitán y asiento de la tripulación
- Consola central
- Parabrisas de Acrílico
- Luces de Navegación
- Luz de anclaje
- Cargador de batería-50A
- Cable de alimentación de la toma de tierra
- Panel de control con fusibles
- Panel, Distribución Principal-AC-DC(12V - 220V)
- Puerta del pasajero de popa
- Molinete 1500 vatios
- Rodillo de anclaje
- Cadena-30m-(8mm)



- Cabo 50 metros
- Ancla-20kg
- Pasamanos-Acero Inoxidable
- Riel de embarque exterior-Acero inoxidable
- Cornamusas (6 piezas) Acero inoxidable
- Sistema automático de extinción de incendios para la sala de máquinas
- Extintor de incendios portátil (2 piezas)
- Depósito de combustible 2x500lt -Acero inoxidable
- Tanque de Agua Dulce 450lt- Acero Inoxidable
- Tanque de retención 150lt- Acero inoxidable
- Sistema de ventilación natural para la sala de máquinas
- Sopladores para el compartimiento de la sala de máquinas (2 piezas)
- Bombas de achique automáticas (3 piezas)
- Luces para el motor y el cuarto del tanque

- Iluminación Led para cubiertas (10 piezas)
- Iluminación interior de la cabina del piloto
- Almacenes delanteros
- Almacenamiento bajo la consola
- Almacenamiento de plataformas (para guardabarros y cuerdas)
- Almacenamientos bajo los asientos
- Escalera de plataforma - Acero inoxidable
- Escotilla del compartimento del motor con amortiguador
- Escotilla del compartimento del tanque con amortiguador
- Sistema de autofinanciamiento
- Ducha en la cubierta
- Kit de inodoro eléctrico
- Fregadero
- Batería de servicio
- Bomba de presión de agua
- Triturador
- Asta de la bandera
- Reflector de radar
- Brújula

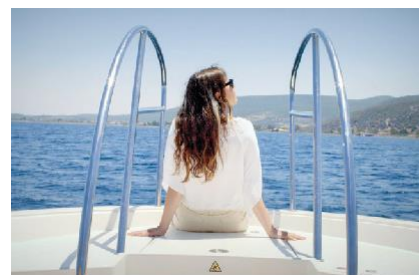

EQUIPAMIENTO OPCIONAL

- Pestañas de ajuste, (eléctricas)
- Sistema de Sonido
- (6 altavoces + 2 amfi + 1 subwoofer)
- Radio VHF y Antena
- Radar 3G - 24Nm
- GPS + Sonda (Pantalla de 9")
- Proyector - (360 grados)
- Hélice de proa 95kgf
- Anti incrustante



MERCAN
YACHTING

Mercan Tekne Deniz Araçları Ltd. Şti.

Sasalı Mah. 43 Sokak No:15 Çiğli - İZMİR / TÜRKİYE

+90 232 327 36 79 +90 232 327 36 52

www.mercanyachting.com.tr

